

過去
最大級

今なら窓リフォームするだけで

最大 50%相当還元

国の補助金が最大 **200万円** 賞えます!!

窓の断熱リフォームで解決!

住宅の断熱性能向上のための
先進的設備導入促進事業スタート!

お住まいでこんなお困り事ないですか?

夏、暑くて冬、寒い
ヒートショックが心配
冬場の結露がひどい
冷暖房費が高い

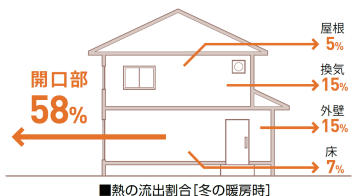

熱の出入りがもっとも大きいのが「窓」
一般住宅において、熱の出入りが最も多いのは、屋根や外壁よりも、窓などの開口部です。冬の暖房時には約6割の熱が開口部から流出します。窓の断熱性を高めることが、住まい全体の断熱性能を高める重要ポイントです。

今ある窓の内側に内窓を取り付けるだけで、たちまち快適空間へ

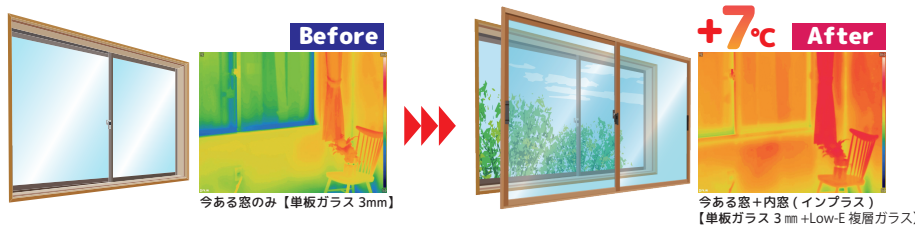

こんなに変わる!
内窓の6つの
メリット

- 断熱効果: 冬でも薄着でぽかぽか
- 結露軽減: 結露をおさえいつも快適に
- 遮音効果: 外の音も大きな声も気にせず一家団らん
- UVカット: お肌と家具を直射日光から守る
- 侵入防止: 二重の窓で簡単に侵入させない
- 経済性: とってもエコでお財布もぽかぽか

性能区分	内窓設置 (1箇所あたりの補助額)		
	大 2.8 m以上	中 1.6 m以上	小 1.6 m未満
S	84,000 円	57,000 円	36,000 円
A	69,000 円	47,000 円	30,000 円

※補助額合計が「50,000円以上」で申請可能 ※S、Aグレードは製品詳細により異なります。詳しくはスタッフまでお問合せ下さい

リールで工事すると、面倒な補助金の申請手数料無料!

LIXIL 断熱内窓「インプラス」
引違い窓 (2 枚建) / Low-E 複層ガラスグリーン (高遮熱仕様)
今ある窓の内側に窓を取付けるだけなので工事に費やす時間は1窓あたり約60分。戸建て住宅だけでなく、マンションにもおすすめです。

小	幅 100cm まで 高さ 100cm まで	工事費 ¥33,000 (税込) 53,000 円	補助金額 36,000 円	実質負担額 17,000 円
	中	幅 200cm まで 高さ 140cm まで	工事費 ¥33,000 (税込) 80,000 円	補助金額 57,000 円
大		幅 200cm まで 高さ 220cm まで	工事費 ¥33,000 (税込) 146,000 円	補助金額 84,000 円

※戸建住宅・低層集合住宅におけるSグレード(熱逡流率Uw1.5以下)での補助額 ※ふかし枠等が必要な場合は別途料金がかかります

※掲載の写真はイメージです ※建物の状況によって金額が変わる場合があります ※表示価格は税込価格となっております ※割引率は実際には議数がでてしまう為、おおよその目安としてお考え下さい

株式会社 **リール**

- 建設業許可: 大阪府知事(般-1)第123107号
- 施工管理技士・建築士 在籍

「チラシを見た」とお伝えください!!

FREE 通話料無料

0120-967-008

ショールーム営業時間

平日 / 8:30~18:00 土曜 / 10:00~17:00
日・祝日 / 完全予約制

ショールーム [リノベーションスタジオ]

〒596-0801 大阪府岸和田市箕土路町2-13-26

駐車場あり



